

withコロナ時代の新しい働き方を応援します!

参加  
無料

# 在籍型出向に関する 説明会・相談会

人材を送り出す・人材を迎え入れることをご検討中の  
企業ご担当者様へご案内です!

## 岡山会場

定員 40名

2021年 5月25日(火)

①9:30~12:30 ②13:30~16:30

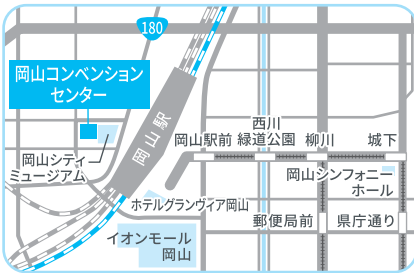

岡山コンベンションセンター  
レセプションホール(リットシティビル2F)  
岡山市北区駅元町14-1

## 倉敷会場

定員 30名

2021年 6月14日(月)

13:30~16:30



倉敷市民会館(2F大会議室兼展示室)  
倉敷市本町17-1

## 津山会場

定員 30名

2021年 6月24日(木)

13:30~16:30



津山圏域雇用労働センター(2F大ホール)  
津山市山下92-1

### 13:30~14:30 プログラム

岡山会場①は9:30~10:30開催

#### 1 在籍型出向とは

- 在籍型出向の仕組みについて
- 具体的事例の紹介  
(公財)産業雇用安定センター岡山事務所

#### 2 在籍型出向を活用する場合の助成金の活用について

岡山労働局

#### 3 在籍型出向に必要な労務管理等について

岡山県社会保険労務士会

#### 4 今後の事業スケジュールについて

運営事務局よりお知らせ

※状況により一部順番や内容の変更もしくは終了時間が延びる場合があります。

### 14:30~16:30

岡山会場①は10:30~12:30開催

#### 社会保険労務士・中小企業診断士・ 労働局・産業雇用安定センターによる 個別相談会

個別相談ブースにて、在籍型出向や助成金等の  
相談に対応します。

\\ さまざまな疑問にお答えします! /

- ✓ 出向期間は?
- ✓ 出向する社員の給与は?
- ✓ 社員への給与はどちらが支払うの? など

※個別相談会については予約を優先いたします。

詳しいお申し込み方法は裏面をご覧ください >>

## 岡山県 在籍型出向マッチング機会創出事業

お問い合わせ

岡山県中小企業団体中央会 岡山市北区弓の町4番19-202号  
TEL.086-224-2245 FAX.086-232-4145

送出・受入企業の検索はこちらから!

岡山県在籍型出向マッチング支援サイト  
<https://www.okayama-skmtg.jp/>



## 在籍型出向支援について

岡山県は、新型コロナウイルス感染症拡大の影響で「従業員を一時的に休業させるなど、雇用の維持に不安を抱える企業」と「人手不足で一時的に人材を受け入れたい企業」の在籍型出向を支援する事業を実施しています。雇用の維持だけでなく、従業員のスキルアップや働く意欲の向上も期待できる取組ですので、企業のご担当者様はぜひご検討・ご相談ください。

### 人材を送り出したい企業



コロナの影響により  
雇用維持に苦慮する企業

- 事業活用提案
- 個別説明会等実施検討
- 就業規則改正サポート

### 人材を受け入れたい企業

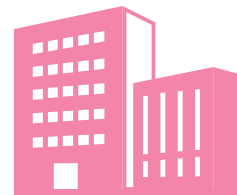

コロナの影響により  
人手が不足している企業

- 事業活用提案
- 求人情報収集及び公開
- 就業規則改正サポート

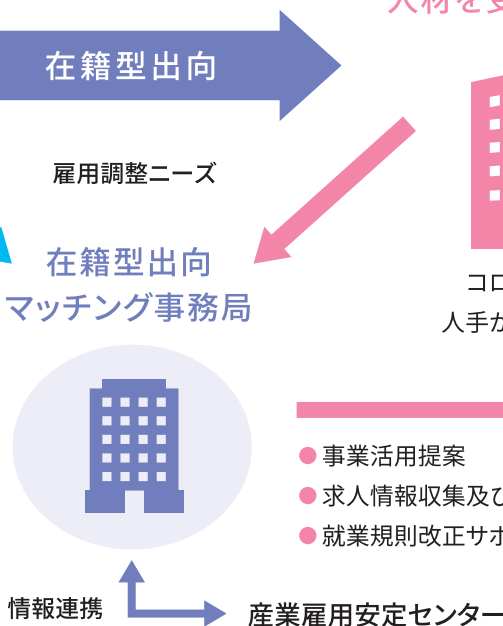

## 新型コロナ感染拡大防止対策について

当日は新型コロナウイルス感染症感染防止対策を実施して行います。ご来場の皆様にはご理解とご協力をお願いいたします。



検温



マスクの着用



手指消毒



パネル設置



室内換気

## お申し込み

登録フォームまたはFAXより各開催日の2日前までにお申し込みください。但し、定員になり次第締め切らせていただきます。

### 登録フォーム

URLまたは右記二次元コードより  
登録フォームへアクセスしお申し込みください。  
※登録フォームからのお申し込みは5月17日以降からご利用できます。  
<https://www.okayama-skmtg.jp/moushikomi/>



### FAX

以下の申込欄にご記入いただき  
FAXをお送りください。  
**FAX.086-232-4145**

## 在籍型出向に関する説明会・相談会参加申込書

申込年月日	令和 年 月 日	フリガナ 貴社名		業 種	
所在地	〒 -				
ご担当者	部 署		フリガナ 役職・氏名		
	TEL		FAX		
	E-mail		@		
参加会場	岡山会場 <input type="checkbox"/> ①9:30~12:30 <input type="checkbox"/> ②13:30~16:30 <input type="checkbox"/> 倉敷会場 <input type="checkbox"/> 津山会場 <input type="checkbox"/>			個別相談会参加を 希望しますか?	<input type="checkbox"/> する <input type="checkbox"/> しない
ご出席者数	人 (参加予定)	現在ご検討中の項目に <input checked="" type="checkbox"/> してください	<input type="checkbox"/> 人材送り出し	<input type="checkbox"/> 人材受け入れ	<input type="checkbox"/> その他
ご検討中の具体的な内容及びご質問等					